



Challengers

N°02

novembre 2017

Les équipes Rando Challenge® de Vitalité Saint-Pierre

Nous arrivons à la fin de la (trop courte) première partie de saison. C'est le temps de faire le point et de revenir sur ces bons (ok parfois moins bons) moments.

Bilan des premières participations

Dimanche 25 septembre
Bouray-sur-Juine (91)
RC départemental de l'Essonne

Samedi 30 septembre
Sorbais (02)
RC régional des Hauts-de-France

Vitalité AAA
(Martine, Mado, Thierry)
4^e (21 points)

Vitalité C Grave
(Laurent, Pascal, Dominique)
9^e (16 points)

Vitalité B+
(Pierrot, Eddy, Philippe)
10^e (15 points)



TOTAL 52 !

Vitalité B+ (Pierrot, Martine et Eddy) 3^e (30 points)



Dimanche 8 octobre
La Courneuve (93)
RC départemental de
Seine-Saint-Denis

Vitalité B+
(Pierrot, Eddy, Philippe,
Thierry) 5^e (20 points)

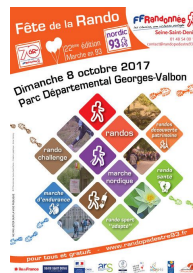

Classement provisoire

Classement_RC_national 2017-2018 (2017-11-06).xls

N° Club	Nom Club	Ville	CUMUL	nombre recrues	NB équipes engagées	RANG	ECAULT 17/9	BOURAY 24/9	SORBAIS 30/9	VITROTAY 1/10	LA COURNEUVE 8/10	SAINTEAUBERTY 15/10
03459	ARN NOGENT ASSOCIATION RANDONNEE NOGENTAISE	NOGENT SUR OISE	282	56,4	12	1	79	59	61	44	39	
00348	RANDONNEURS ILE DE FRANCE	PARIS	126	31,5	4	2		30	40	26	30	
01767	VITALITE ST PIERRE	SAINT PIERRE DU PERRY	102	34,0	5	3		52	30		20	
00398	RANDO EVASION 91	BRETIGNY SUR ORGE	78	39,0	4	4		58		20		
00729	SAKODO	BOULOGNE SUR MER	66	33,0	3	5	39		27			
03072	ASPTT CASTRES SECTION RANDONNEE	CASTRES CEDEX	53	53,0	3	6						53
04875	LOS PASSEJAIRES	LACAUNE	48	48,0	3	7						48
00428	MILLE PATTES	NEUILLY PLAISANCE	42	42,0	2	8						42
05571	TERSSAC A DOS RANDO	TERSSAC	41	41,0	2	9						41
03310	A R P H P	MORCOURT	40	40,0	2	10		40				

Décorticages (en jargon : débriefings)

Des questions pièges ?

Nous sommes parfois - mais pas toujours ! - tombés dedans ...

La Courneuve, 8/10/2017

BORNE N°2

En quelle année le parc départemental de la Courneuve a-t-il été renommé Parc Georges-Valbon ?

A : 1997

B : 2008

C : 2010

Voilà bien une erreur de préparation :

si nous avions consulté la page Wikipedia consacrée à Georges Valbon, nous aurions su qu'il était né en 1924 et mort en 2009, ce qui rendait plus que probable 2010.

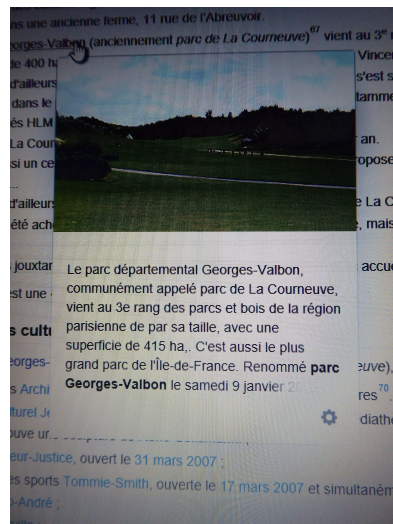

Le plus ballot c'est que nous avons une partie de la réponse dans les autres copies d'écran prises la veille par Eddy !

Une partie seulement ?

On distingue un 2... : ce n'est donc pas 1997 ; nous répondons plouf, plouf, allez, 2008 alors qu'il suffisait (euh) de vérifier que le 9 janvier tombait un samedi en ... 2010 !



Challengers

N°02

novembre 2017

Les équipes Rando Challenge® de Vitalité Saint-Pierre

La Courneuve (suite)

BORNE N°3

Le Parc Georges-Valbon est le 3^{ème} plus grand parc de l'Île de France après le bois de Boulogne et le Bois de Vincennes. A combien de kilomètres est-il situé du boulevard périphérique parisien ?

A : 6 km

B : 8 km

C : 10 km

Nous avons répondu A (6 km), en estimant de tête la distance plausible par rapport à la carte fournie (elle est au 1/12500, le périphérique n'est pas visible dessus).

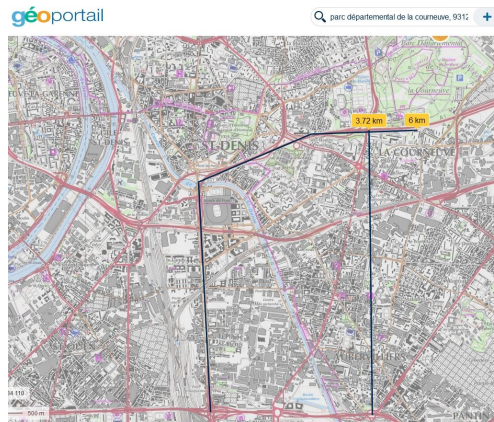

Juste une petite remarque en passant : la distance mesurée sur la carte du coin (que nous n'avions pas, et c'est un tort, emportée avec nous) est inférieure.

Il faut donc croire, même si notre choix est bon, que la réponse attendue était la distance par la route...

Cesson 14/5/2017

Borne N°2

Vous êtes passés par la gare de Cesson. Quel est le nombre de voies ?

A : 2

B : 4

C : 6

Normalement, la carte vous donne la réponse (le nombre de traits perpendiculaires au tracé d'une ligne de chemin de fer indique le nombre de voies) ... normalement !

Entre Melun et Lieusaint, la ligne comprend 4 voies car elle supporte 2 trafics juxtaposés (*grande ligne et banlieue*) : 2 voies directes encadrant 2 voies omnibus.

Entre les gares cette ligne est (normalement) marquée de 4 traits.

En gare de Cesson, les 2 voies centrales restent côte à côte mais sont séparées chacune d'une voie extérieure par un quai (ce qui peut permettre une desserte locale via la voie rapide en cas de problème sur la voie banlieue).

De l'Ouest vers l'Est on devrait donc lire : 1 trait (1 voie), 1 quai, 2 traits (2 voies), 1 quai, 1 trait (1 voie).

Notre bonne vieille carte au 1/25000 est ... presque lisible (on voit les quais). Il y a pire : voir à droite un exemple de ce qu'on peut trouver sur Géoportail.



Sorbais 30/9/2017

Borne n°6

L'azimut du château d'eau de Froidestrées est de :

A : 352°

B : 8°

C : 188°

Saurez-vous répondre **sans sortir votre boussole** ?

Balise à la cote 200 +

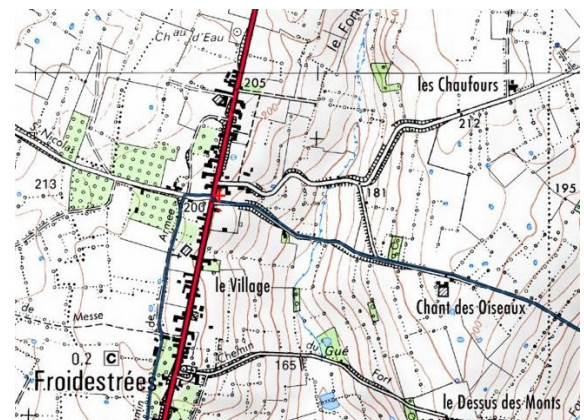



Challengers

N°02

novembre 2017

Les équipes Rando Challenge® de Vitalité Saint-Pierre

Château-Thierry (saison 2015-2016)

Encore une question piège !

Borne N°11

A partir de la rose des vents située près du monument, la distance en kilomètres, à vol d'oiseau, entre la Ferté sous Jouarre et Paris est de

A 53

B 57

C 59

Enfin un piège ... disons qu'elle est mal posée : car, telle que, la réponse attendue (57) est fausse.

Une formulation correcte aurait pu être :

A partir de la rose des vents située près du monument, vous pouvez estimer que la distance à vol d'oiseau, entre la Ferté sous Jouarre et Paris est supérieure à

A 78 km

B 57 km

C 99 km

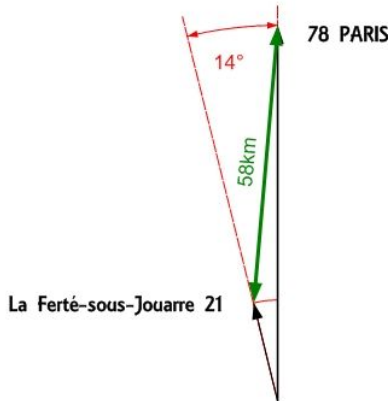
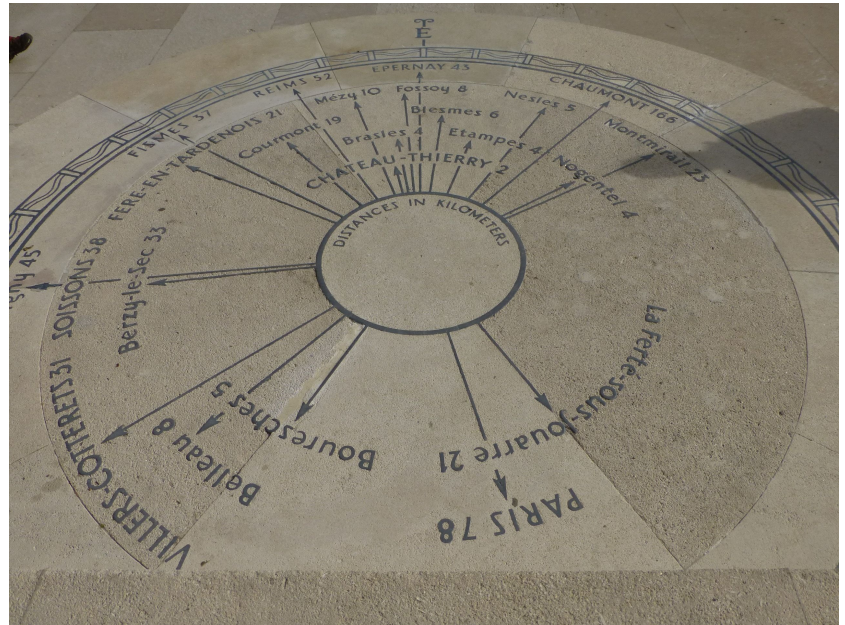

La réponse 57 km ne peut être correcte que si La Ferté-sous-Jouarre et Paris sont exactement dans la même direction. On voit bien que ce n'est pas le cas.

La vraie réponse est « environ 58 km » (les azimuts de La Ferté et de Paris diffèrent de 14°)

Prochaines épreuves

Date		Reg.	Dep.	Lieu	type		Championnat*			Structure organisatrice	Site internet	Responsable technique / contact		
					D	RC	L	CD	CR			NOM Prénom	Mail	Tél.
12/11/17		OCCI	11	ARAGON	X	X			X	Comité 11	auderando.fr	SANCHIS Jean-Marie	contact@auderando.fr	06 07 01 45 44
25/11/17		PACA	06	SAINT VALLIER DE THIEY	X	X		X		Les Joyeux Randonneurs Vallérois	lesjoyeuxrandonneursvallerois.com	PHILIT Georges	philitgeorges@gmail.com	06 29 51 24 98
18/03/18		PACA	83	SANARY SUR MER	X	X				Les Randonneurs Sanaryens	lesrandonneursanaryens.com	RIEDI Jean-Bernard	randonneurssanaryens@free.fr	04 98 00 04 28
18/03/18		NA	33	LANSAC	X	X		X		Comité 33 - Club Les Randos de Lansac	gironde.ffrandonnee.fr	SPIAGGIA Pierre	pierre.spaggia@orange.fr	06 80 45 93 22
08/04/18		NA	87	EYMOUTIERS	X	X		X		Comité 87 - Club Par Monts et par Vaux	haute-vienne.jimdo.com	SARABEN Jean	ffrandonnee87@orange.fr	05 55 10 93 87
08/04/18		IDF	94	(VAL DE MARNE)	X	X			X	Comité Île-de-France	idf.ffrandonnee.fr	LAMAURT Bruno	b.lamaurt@gmail.com	06 60 76 70 60
14/04/18		HDF	62	AUCHEL	X	X	X			Comité 62	pas-de-calais.ffrandonnee.fr	TETU Eric	e.tetu@orange.fr	
15/04/18		PACA	13	CUGES-LES-PINS	X	X				Cuges Randos Loisirs	cugesrandosloisirs.ca		chemtrav@gmail.com	06 15 12 18 09
15/04/18		HDF	80	AULT	X	X		X		Comité 80	rando80.fr	TETU Eric	e.tetu@orange.fr	06 80 40 00 61
29/04/18		AURA	07	(ARDECHE)	X					Comité 07	ardeche.ffrandonnee.fr	DEBARD Jean-Marc	cdrp07@wanadoo.fr	04 75 30 37 58
06/05/18		GE	54	VAUDEMONT - SION	X	X		X		Comité 54 - Club Randonneurs du Saintois	meurthe-et-moselle.ffrandonnee.fr	VALTIER Gilles	gilles.valtier@gmail.com	
26/05/18		HDF	59	HAVELUY	X	X		X		Comité 59	nord.ffrandonnee.fr	TETU Eric	e.tetu@orange.fr	
27/05/18		NA	24	ANTONNE-ET-TRIGONANT	X	X			X	Comité 24	rando24.com	BERNARD Sylvie	bernardsyl@free.fr	
02/06/18		HDF	60	VILLERS-SAINT-PAUL	X	X		X		Association randonnée Nogentaise	arn-nogentsuroise.com	MEYSSONNIER Pierre	pierre.meyssonnier@orange.fr	06 81 95 01 63
10/06/18		GE	51	CORMICY	X	X			X	Comité 51	marneffrandonnee.com	VALTIER Gilles	gilles.valtier@gmail.com	

Rando challenge 2017-2018
Mise à jour : 06/11/2017



Vivement le printemps !